



FAISONS ÉQUIPE

Pour une enfance sans cancer

28 juin au 4 juillet 2025



Table des matières

La Fondation Charles-Bruneau	3
Le Tour CIBC Charles-Bruneau	9
Les différents parcours	15



ne
ant
m
réal

pour enfants

Centre universitaire
de santé McGill



Montreal Children's
Hospital
McGill University
Health Centre

CHU
de Québec
Université Laval

 **CHU
Sainte-Justine**
Le centre hospitalier
universitaire mère-enfant
Université
de Montréal

Montréal
pour enfants
Centre universitaire
de santé McGill



Montreal Children's
Hospital
McGill University
Health Centre

Centre intégré
universitaire de santé
de services sociaux
de l'Estrie - Centre
hospitalier universitaire
de Sherbrooke
Québec

 **CHU
de Québec**
Université Laval



La Fondation Charles-Bruneau

Une Fondation bien établie

À propos

La Fondation Charles-Bruneau, créée en 1990, a pour mission de procurer à tous les enfants atteint·es de cancer de **meilleures chances de guérison**.

À la suite d'investissements de plus de 40 M\$, quatre Unités et Centres Charles-Bruneau spécialisées ont pu être mises sur pied.

Avec les engagements annoncés en 2021, les sommes octroyées en recherche totaliseront, quant à elle, **55 M\$ depuis la création de la Fondation**, faisant le principal bailleur de fonds de la recherche en hématologie-oncologie pédiatrique au Québec.

Mission

Guérir tous les enfants du Québec dont le cancer résiste aux traitements et améliorer la qualité de vie des enfants en rémission en réduisant les séquelles graves liées aux traitements.



Le cancer pédiatrique au Québec

- ▶ **Chaque jour au Québec, un enfant reçoit un diagnostic de cancer.**
- ▶ **Actuellement, plus de 2 000 enfants sont atteint·es d'un cancer au Québec.**
- ▶ **Chaque semaine au Québec, un enfant décède des suites d'un cancer.**
- ▶ **Le cancer demeure la première cause de décès par maladie chez les enfants de 0 à 18 ans.**
- ▶ **Les taux de guérison des principaux cancers se situent aujourd'hui à plus de 80 %.**
- ▶ **Toutefois, plus de 2/3 des survivant·es présenteront des séquelles.**
- ▶ **1/3 des survivant·es présenteront des problèmes de santé chroniques pouvant même réduire leur espérance de vie.**
- ▶ **100 % des enfants ayant reçu un diagnostic de cancer sont accueilli·es dans un des 4 Centres ou Unités Charles-Bruneau.**



Une implication provinciale

Tous les enfants du Québec atteint-es de cancer sont accueilli-es dans un Centre ou une Unité Charles-Bruneau.

- CHU Sainte-Justine (Montréal)
- CIUSSS de l'Estrie-CHUS (Sherbrooke)
- CHU de Québec-Université Laval (Québec)
- Hôpital de Montréal pour enfants (Montréal)



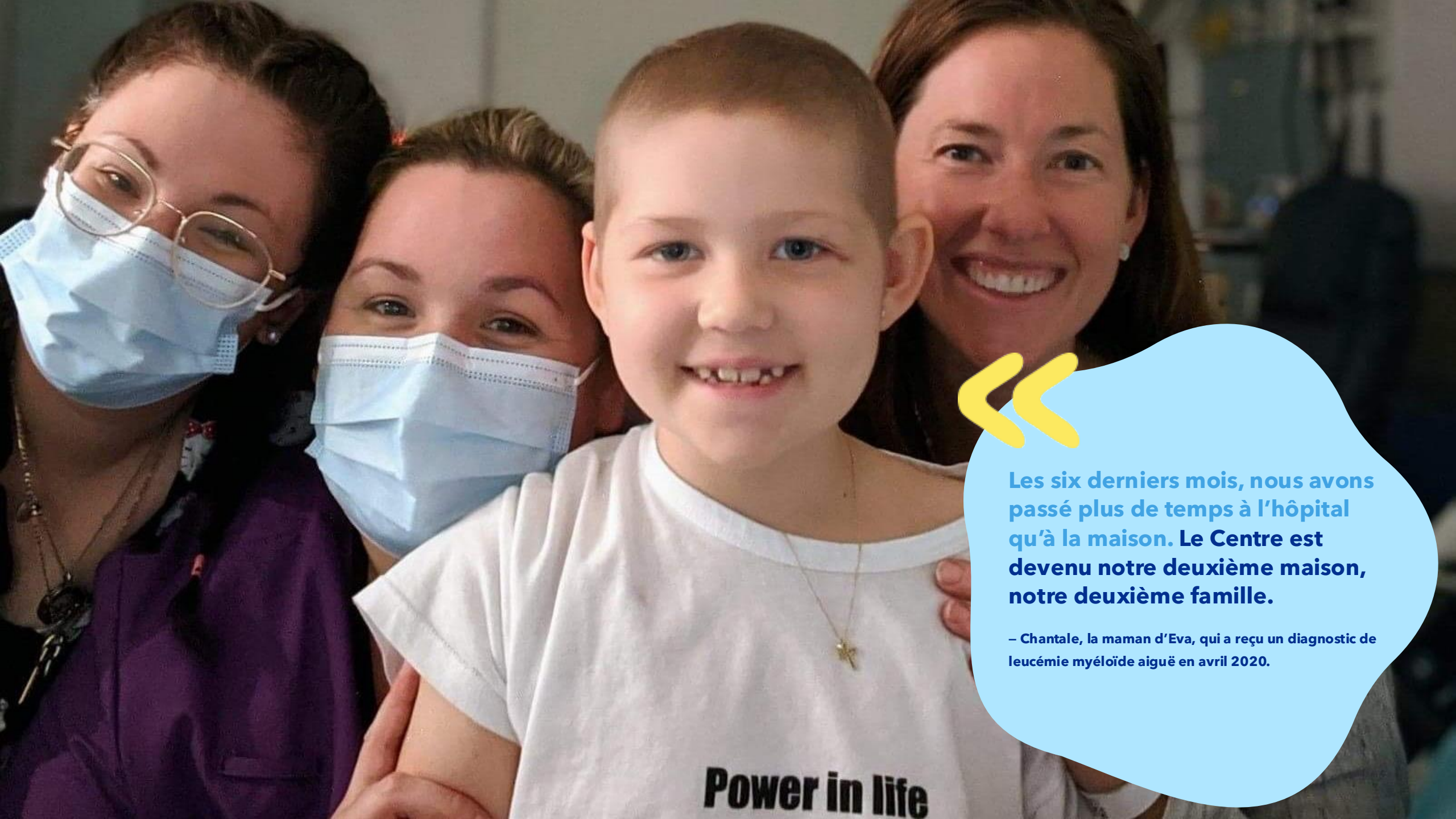

Les six derniers mois, nous avons passé plus de temps à l'hôpital qu'à la maison. Le Centre est devenu notre deuxième maison, notre deuxième famille.

– Chantale, la maman d'Eva, qui a reçu un diagnostic de leucémie myéloïde aiguë en avril 2020.

Power in life

La Fondation Charles-Bruneau s'est engagée, en juin 2021, à investir plus de 25 millions de dollars sur cinq ans pour soutenir les travaux d'éminent-es chercheur-ses à travers le Québec.

La collaboration unique entre les quatre grands centres hospitaliers universitaires du Québec spécialisés en immunologie, hématologie et oncologie pédiatrique visent un objectif commun : unir leurs forces pour combattre tous les types de cancers infantiles.

Ce partenariat stratégique se déploie sur plusieurs axes :

- ▷ **Analyse approfondie du cancer**
- ▷ **Simplification des diagnostics et des suivis**
- ▷ **Développement de traitements de précision**
- ▷ **Amélioration des soins infirmiers**
- ▷ **Prise en charge de la détresse psychologique et prévention des séquelles.**

Grâce à la générosité de nos donateurs et partenaires, ces efforts concertés donnent déjà des résultats concrets et encourageants.

Pourquoi la Fondation a-t-elle besoin de vous?





Le Tour CIBC Charles-Bruneau

Rouler vers l'espoir

Chaque année, le Tour CIBC Charles-Bruneau rassemble près de 1000 participant·es à travers le Québec, uni·es par un même espoir: **offrir à chaque enfant atteint·es de cancer la chance de guérir et de vivre en santé.**

En 28 ans, le Tour CIBC Charles-Bruneau a permis **d'amasser plus de 50 millions de dollars.** Une contribution qui fait la différence et donne de l'espoir à de nombreuses familles dans la province.

Chaque coup de pédale compte dans cette expérience unique de 1 à 4 jours permettant d'amasser des fonds pour la recherche sur les cancers pédiatriques.



Retour sur l'édition 2024

- **1 070** participant·es
- **798** cyclistes
- **272** supporters
- **1 500** personnes sur le site d'arrivée
- **3 525 000 \$** nets amassés



Comment fonctionne le Tour ?

- 1 Les cyclistes optent pour un des parcours d'une durée de 1, 2, 3 ou 4 jours qui prennent le départ ou passent symboliquement près d'un des quatre Centres et Unités Charles-Bruneau au Québec.
- 2 Chaque jour, de nouveaux pelotons se joignent aux groupes, qui ne cessent de prendre de l'ampleur.
- 3 Toutes et tous convergent ensuite vers la grande arrivée, une célébration à la fois humaine et sportive au nom d'une enfance sans cancer.



On s'occupe de tout pour vous

Chaque cycliste bénéficie d'un traitement VIP, clé en main, tout en parcourant de beaux paysages. Toutes et tous vivent un défi sportif et humain, entouré·es de passionné·es partageant la même cause, avec un encadrement optimal pour une expérience inoubliable.

Les frais d'inscription comprennent :

- Les équipements
- Les transports
- L'hébergement
- Les repas
- L'encadrement professionnel
- Les ravitaillements
- Un service de réparation mécanique





Le jumelage

Tout au long de l'événement, chaque cycliste est symboliquement **jumelé·e à un enfant atteint·e ou en rémission d'un cancer**. Ainsi, chaque cycliste porte fièrement près du cœur un macaron avec la photo de l'enfant qu'il ou elle aura l'occasion de rencontrer durant l'événement.

En tout, près de 60 enfants sont jumelé·es à des cyclistes et de ces jeunes, cinq sont des Héros de parcours.

Jeunes Héros

Ce sont des jeunes atteint·es ou en rémission d'un cancer, qui **s'associent symboliquement aux différents parcours de l'événement.**

Ce sont des porte-paroles, qui par leur présence, inspirent les participant·es et les donateur·rices à poursuivre leurs efforts au nom d'une enfance sans cancer.





Les différents parcours

Les différents parcours

	4 JOURS	3 JOURS	2 JOURS Au départ de Sherbrooke	2 JOURS Au départ de Victoriaville	1 JOUR Au départ de Drummondville	1 JOUR Au départ de Saint-Hyacinthe
Distance	550 km 1 ^{er} au 4 juillet	400 km 2 au 4 juillet	275 km 3 et 4 juillet	250 km 3 et 4 juillet	120 km 4 juillet	115 km 4 juillet
Collecte minimale	10 000 \$ Frais d'inscription 1 225 \$*	7 500 \$ Frais d'inscription 950 \$*	5 000 \$ Frais d'inscription 675 \$*	5 000 \$ Frais d'inscription 675 \$*	2 500 \$ Frais d'inscription 250 \$*	2 500 \$ Frais d'inscription 250 \$*

* Option occupation simple et double disponible

PARCOURS DE LA DÉCOUVERTE	
80 km 4 juillet	50 km 4 juillet
Collecte: 1 000 \$ Frais d'inscription: 135 \$	Collecte: 500 \$ Frais d'inscription: 110 \$

Les différents parcours

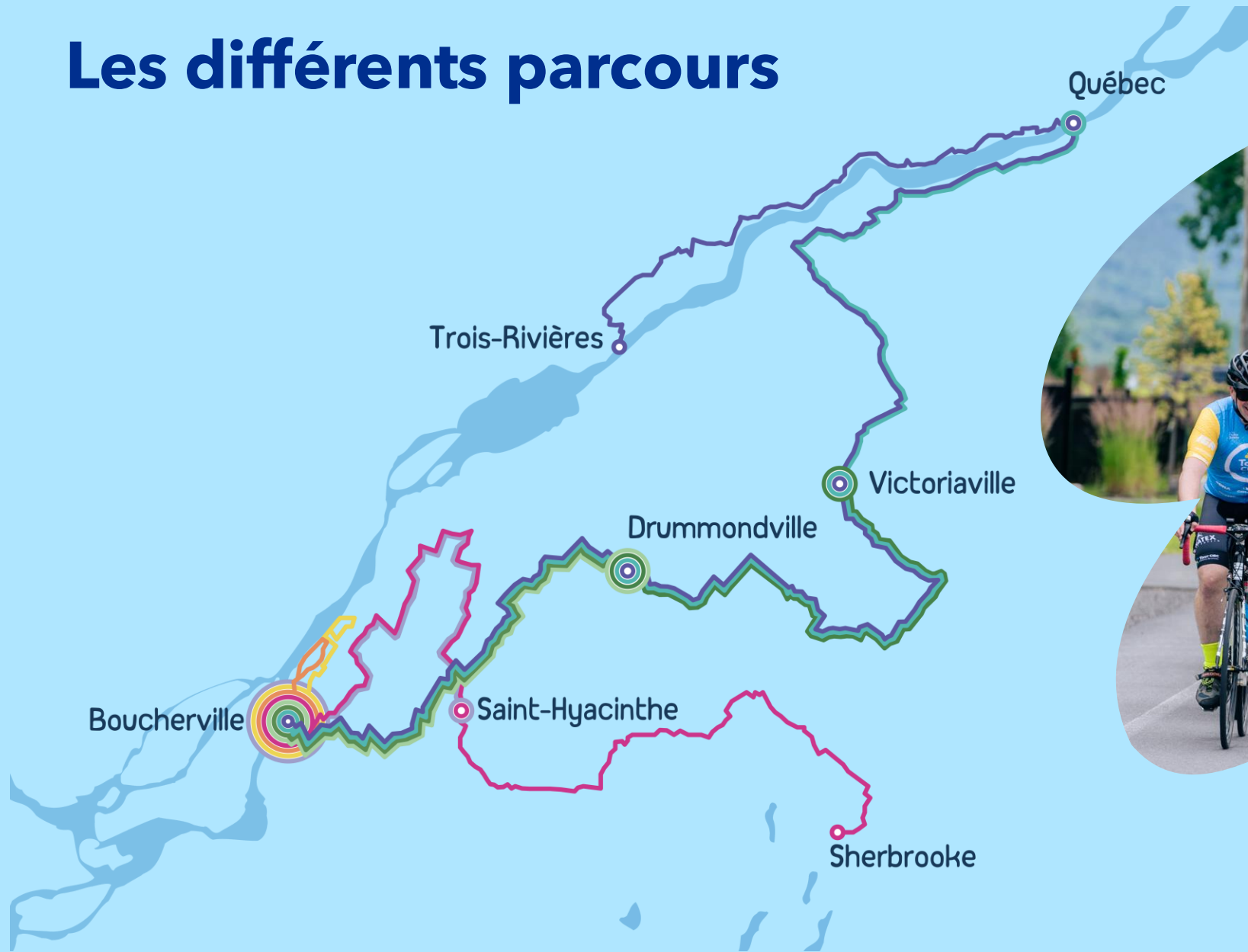

3 façons de participer autrement



Rouler à distance

Faites partie de l'aventure en empruntant le parcours et la distance de votre choix, au moment qui vous convient pendant la semaine du Tour CIBC Charles-Bruneau.



Devenir supporter

Contribuez à amasser des fonds pour financer la recherche sur les cancers pédiatriques... sans même enfourcher votre vélo!



Devenir bénévole

Nous sommes toujours à la recherche de bénévoles pour faire de cet événement une aventure inoubliable

On vous accompagne dans la mobilisation de vos employé·es participants



Accompagnement personnalisé

(idées d'activités de collecte, conseils, guide de l'organisateur, etc.)



Matériel de communication

(page web sécurisée pour la collecte des dons hébergée sur le site web de la Fondation, boîte à outils: logos, en-tête, courriel type, etc.)



Prêt de matériel de pavoisement

(roll-up, drapeaux, dossards et autres outils aux couleurs de la Fondation)

